

h540



Istituto Comprensivo di Scuola dell'Infanzia, Primaria e Secondaria I° Grado  
"Leonardo DA VINCI" - Autonomia 158 -  
Via Nazionale, snc 84060 Omignano Scalo (SA) - Telef./ Fax 0974/64009  
E-mail [saic866002@istruzione.it](mailto:saic866002@istruzione.it); [www.icomignano.gov.it](http://www.icomignano.gov.it) C.F. 90009630659 ;saic866002@pec.istruzione.it

Agli atti  
All'albo  
Al sito web

## OGGETTO: ISCRIZIONI ALLE SCUOLE DELL'INFANZIA E ALLE CLASSI DELLE SCUOLE DI OGNI ORDINE E GRADO A.S. 2019/2020 – NOTA MIUR PROT N. 18902 DEL 7/11/2018

Si comunica che le iscrizioni alle sezioni della Scuola dell'Infanzia e alle classi ogni ordine e grado per l'anno scolastico **2019/2020** si potranno effettuare **dal 7 gennaio 2019 al 31 gennaio 2019**.

Gli esercenti la potestà genitoriale dovranno dichiarare di aver preso visione dell'Informativa sul trattamento dei dati personali ex art. 13 Regolamento UE 679/2016 e dell'Informativa sulla responsabilità genitoriale ex d.lgs 154/2013 e di effettuare la scelta dell'iscrizione nell'osservanza delle norme di cui al Codice civile in tema di responsabilità genitoriale.

Per la scuola primaria e secondaria di I grado effettueranno la dichiarazione attraverso il sistema Istanze online. Per la scuola dell'infanzia consegneranno le due dichiarazioni firmate unitamente al modulo cartaceo d'iscrizione compilato in ogni sua parte.

### SCUOLA DELL'INFANZIA

Possono essere iscritti alla scuola dell'Infanzia i bambini e le bambine che compiranno i tre anni di età entro il **31 dicembre 2019**.

Possono essere iscritti altresì, i bambini e le bambine che compiano i tre anni di età entro il **30 aprile 2020** (nati entro il 30 aprile 2017).

Non è consentita, anche in presenza di disponibilità di posti, l'iscrizione alla scuola dell'infanzia di bambini che compiono i tre anni di età successivamente al 30 aprile 2019.

**LE ISCRIZIONI** alla classe prima della Scuola Primaria e della Scuola Secondaria di I grado **SI EFFETTUANO ESCLUSIVAMENTE ON-LINE** accedendo al servizio "Iscrizioni *on line*", disponibile sul portale del MIUR ([www.istruzione.it](http://www.istruzione.it)) utilizzando le credenziali fornite a seguito della registrazione. Coloro che sono già in possesso di un'identità digitale (SPID) possono accedere al servizio utilizzando le credenziali del proprio gestore. **In caso di richiesta di supporto per l'iscrizione on line la Segreteria della scuola potrà rendersi disponibile negli orari 10,00 – 12,00 di tutti i giorni tranne il sabato, o dalle 15,00 alle 16,00 il mercoledì e venerdì.**

Le iscrizioni alle classi successive saranno disposte d'ufficio dal Dirigente Scolastico.

### SCUOLA PRIMARIA

Le iscrizione alla **prima classe** della Scuola Primaria si effettuano esclusivamente on - line accedendo al link: [www.iscrizioni.istruzione.it](http://www.iscrizioni.istruzione.it) Hanno l'obbligo di iscrizione alla prima classe della Scuola Primaria le bambine

e i bambini che compiono 6 anni di età entro il **31 dicembre 2019**; possono iscriversi, altresì, **per anticipo coloro che compiono 6 anni entro il 30 aprile 2020** (nati entro il 30 aprile 2014).

### SCUOLA SECONDARIA I GRADO

Le iscrizioni alla **prima classe** della Scuola Secondaria di I grado (scuola media) si effettuano esclusivamente on - line accedendo al link: [www.iscrizioni.istruzione.it](http://www.iscrizioni.istruzione.it)

Ai fini della compilazione della domanda si comunicano, di seguito, i codici meccanografici delle scuole:

CODICI MECCANOGRAFICI SCUOLA INFANZIA	
STELLA CILENTO	SAAA86602X
OMIGNANO SCALO	SAAA866031
SESSA CILENTO	SAAA866042
SALENTO -FASANA	SAAA866053
LUSTRA - CORTICELLE	SAAA866064
PAGLIAROLE	SAAA86601V
CODICI MECCANOGRAFICI SCUOLA PRIMARIA	
OMIGNANO SCALO	SAEE866025
LUSTRA CILENTO - CORTICELLE	SAEE866069
STELLA CILENTO	SAEE866036
SESSA - SAN MANGO	SAEE866047
CODICI MECCANOGRAFICI SCUOLA SECONDARIA DI 1° GRADO	
OMIGNANO SCALO	SAMM866013
SESSA CILENTO	SAMM866024

**L'Ufficio di segreteria di questo Istituto rimane a disposizione per ogni forma di consulenza e di supporto come di seguito indicato:**

GIORNO	ORARIO
LUNEDÌ	10,00 - 12,00
MARTEDÌ	10,00 - 12,00
MERCOLEDÌ	10,00 - 12,00    15,00 - 16,00
GIOVEDÌ	10,00 - 12,00
VENERDÌ	10,00 - 12,00    15,00 - 16,00

IL DIRIGENTE SCOLASTICO  
*Prof.ssa Patrizia Ferrione*

**INFORMATIVA SUL TRATTAMENTO DEI DATI PERSONALI**  
**SCUOLE STATALI**

(Art. 13 del Regolamento UE 679/2016)

Il Trattamento dei dati forniti relazione all'utilizzo del servizio **di Iscrizioni e Iscrizioni onlin** è improntato ai principi di correttezza, liceità, trasparenza, adeguatezza, pertinenza e limitatezza rispetto alle finalità per cui sono trattati e di tutela della riservatezza e dei diritti.

La seguente informativa rappresenta un adempimento previsto dal d. lgs. n. 196/03 (Codice Privacy) e dal Regolamento (UE) 2016/679 relativo alla protezione delle persone fisiche con riguardo al trattamento dei dati personali che prevedono l'obbligo di fornire ai soggetti interessati informazioni in merito al trattamento dei propri dati personali.

I Titolari del trattamento intendono fornire informazioni circa il trattamento dei dati personali conferiti, ai sensi dell'art. 13 del Regolamento UE n. 679/2016.

**Titolari del trattamento**

Il Ministero dell'istruzione, dell'università e della ricerca (di seguito "Ministero") con sede in Roma presso Viale di Trastevere n. 76/a, 00153 Roma e l'Istituzione scolastica sono titolari del trattamento dei dati nell'ambito delle rispettive competenze, secondo quanto previsto dalle disposizioni normative vigenti. In particolare, l'Istituzione scolastica è titolare dei dati riguardanti l'intera procedura delle iscrizioni; il Ministero è titolare dei soli dati che, in fase successiva all'iscrizione, confluiscono nell'Anagrafe Nazionale degli Studenti.

**Responsabili del Trattamento**

Responsabili del trattamento dei dati che confluiscono nell'Anagrafe Nazionale degli Studenti sono il R.T.I. tra le società Enterprise Services Italia e Leonardo S.p.A. e altresì il R.T.I. tra le società Almaviva S.p.A. e Fastweb S.p.A., in quanto affidatari, rispettivamente, dei servizi di gestione e sviluppo applicativo del sistema informativo del Ministero e dei relativi servizi di gestione e sviluppo infrastrutturale.

<b>Per l'Istituzione scolastica IC Omignano</b>	
<b>Titolare del trattamento</b>	DIRIGENTE SCOLASTICO prof.ssa Patrizia Ferrione
<b>Rappresentante legale</b>	DIRIGENTE SCOLASTICO prof.ssa Patrizia Ferrione
<b>Dati di contatto</b>	posta certificata
<b>Responsabile per il trattamento dei dati</b>	DSGA dott.Giuseppe Itri
<b>Responsabile per la protezione dei dati (RPD/DPO)</b>	Ing. Domenico Migliorino
<b>Dati di contatto del Responsabile per la protezione dei dati (RPD/DPO)</b>	

**Finalità e modalità del trattamento dei dati**

I dati forniti sono raccolti mediante la compilazione dell'apposito modulo di iscrizione e trattati al fine di garantire lo svolgimento dei compiti istituzionali in materia scolastica, e in particolare per assicurare:

1. l'erogazione del servizio richiesto e le attività ad esso connesse;
2. il necessario adempimento degli obblighi previsti da leggi, regolamenti, normativa comunitaria e delle disposizioni impartite dalle Autorità a ciò legittimate dalla legge o da organi di vigilanza e controllo.

Nello specifico saranno trattati i dati personali comuni quali a titolo esemplificativo nome, cognome, data di nascita, codice fiscale, indirizzo di residenza.

Possono essere inoltre oggetto del trattamento categorie particolari di dati di cui all'art. 9 del Regolamento ed, in particolare, i dati relativi allo stato di salute ed eventuali disabilità o disturbi specifici dell'apprendimento

(DSA) per assicurare l'erogazione del sostegno agli alunni diversamente abili e per la composizione delle classi.

Al termine del procedimento di iscrizione, i dati funzionali alla gestione dell'Anagrafe Nazionale degli Studenti sono conservati dal Ministero secondo quanto previsto dall'articolo 1, commi 6 e 7 del D.M. n. 692 del 25 settembre 2017, che disciplina il funzionamento dell'Anagrafe Nazionale degli Studenti, costituita presso il Ministero.

I dati funzionali all'iscrizione sono invece conservati dalla scuola che ha accettato l'iscrizione per il tempo necessario allo svolgimento delle finalità istituzionali.

**Base giuridica e natura del conferimento dei dati personali**

Ai sensi dell'articolo 7, comma 28, del decreto legge 6 luglio 2012, n. 95, convertito nella legge 7 agosto 2012, n.135, le iscrizioni sono effettuate su modulo cartaceo per la Scuola dell'infanzia e **on line** per tutte le classi iniziali della scuola primaria, secondaria di primo grado.

#### **Il conferimento dei dati è:**

- obbligatorio per quanto attiene alle informazioni richieste dal modulo base delle iscrizioni; il mancato conferimento delle suddette informazioni può comportare l'impossibilità di definire i procedimenti connessi all'iscrizione dell'alunno;
- facoltativo per quanto attiene alle informazioni supplementari richieste dal modulo di iscrizione personalizzato dalle scuole; il mancato conferimento delle suddette informazioni può comportare l'impossibilità di procedere con l'attribuzione di eventuali punteggi o precedenze nella formulazione di graduatorie o di liste di attesa. La scuola è responsabile della richiesta di dati e informazioni supplementari inserite nel modulo personalizzato delle iscrizioni. Informazioni e dati aggiuntivi devono essere comunque necessari, pertinenti e non eccedenti rispetto alle finalità per cui sono raccolti.

#### **Trasferimento di dati personali verso paesi terzi o organizzazioni internazionali**

Non sono previsti trasferimenti di dati personali verso paesi terzi o organizzazioni internazionali.

#### **Diritti degli interessati**

- L'interessato ha diritto di chiedere al titolare del trattamento dei dati: l'accesso ai propri dati personali disciplinato dall'art. 15 del Regolamento UE 679/2016;
- la rettifica o la cancellazione degli stessi o la limitazione del trattamento previsti rispettivamente dagli artt. 16, 17 e 18 del Regolamento UE 679/2016;
- la portabilità dei dati (diritto applicabile ai soli dati in formato elettronico) disciplinato dall'art. 20 del Regolamento UE 679/2016;
- l'opposizione al trattamento dei propri dati personali di cui all'art. 21 del Regolamento UE 679/2016.

#### **Diritto di Reclamo**

Gli interessati nel caso in cui ritengano che il trattamento dei dati personali a loro riferiti sia compiuto in violazione di quanto previsto dal Regolamento UE 679/2016 hanno il diritto di proporre reclamo al Garante, come previsto dall'art. 77 del Regolamento UE 679/2016 stesso, o di adire le opportune sedi giudiziarie ai sensi dell'art. 79 del Regolamento UE 679/2016.

#### **Processo decisionale automatizzato**

Non è previsto un processo decisionale automatizzato ai sensi dell'art. 13 comma 2 lettera f del Regolamento UE 679/2016.

#### **Dichiaro di aver preso visione dell'informativa sul trattamento dei dati personali**

**FIRMA**

**FIRMA**

---



## **INFORMATIVA SULLA RESPONSABILITÀ GENITORIALE**

Il modulo cartaceo e il modulo on line recepiscono le nuove disposizioni contenute nel decreto legislativo 28 dicembre 2013, n. 154 che ha apportato modifiche al codice civile in tema di filiazione. Si riportano di seguito le specifiche disposizioni concernenti la responsabilità genitoriale.

### **Art. 316 co. 1**

#### **Responsabilità genitoriale.**

Entrambi i genitori hanno la responsabilità genitoriale che è esercitata di comune accordo tenendo conto delle capacità, delle inclinazioni naturali e delle aspirazioni del figlio. I genitori di comune accordo stabiliscono la residenza abituale del minore.

### **Art. 337 ter co. 3 Provvedimenti riguardo ai figli.**

La responsabilità genitoriale è esercitata da entrambi i genitori. Le decisioni di maggiore interesse per i figli relative all'istruzione, all'educazione, alla salute e alla scelta della residenza abituale del minore sono assunte di comune accordo tenendo conto delle capacità, dell'inclinazione naturale e delle aspirazioni dei figli. In caso di disaccordo la decisione è rimessa al giudice. Limitatamente alle decisioni su questioni di ordinaria amministrazione, il giudice può stabilire che i genitori esercitino la responsabilità genitoriale separatamente. Qualora il genitore non si attenga alle condizioni dettate, il giudice valuterà detto comportamento anche al fine della modifica delle modalità di affidamento.

### **Art. 337 quater co. 3**

#### **Affidamento a un solo genitore e opposizione all'affidamento condiviso.**

Il genitore cui sono affidati i figli in via esclusiva, salva diversa disposizione del giudice, ha l'esercizio esclusivo della responsabilità genitoriale su di essi; egli deve attenersi alle condizioni determinate dal giudice. Salvo che non sia diversamente stabilito, le decisioni di maggiore interesse per i figli sono adottate da entrambi i genitori. Il genitore cui i figli non sono affidati ha il diritto ed il dovere di vigilare sulla loro istruzione ed educazione e può ricorrere al giudice quando ritenga che siano state assunte decisioni pregiudizievoli al loro interesse.

Alla luce delle disposizioni sopra indicate, la richiesta di iscrizione, rientrando nella responsabilità genitoriale, deve essere sempre condivisa da entrambi i genitori.

**Pertanto dichiaro di aver effettuato la scelta nell'osservanza delle norme del codice civile sopra richiamate in materia di responsabilità genitoriale.**

**FIRMA**

---

**FIRMA**

---

La compilazione del presente modulo di domanda d'iscrizione avviene secondo le disposizioni previste dal D.P.R. 28 dicembre 2000, n. 445, "TESTO UNICO DELLE DISPOSIZIONI LEGISLATIVE E REGOLAMENTARI IN MATERIA DI DOCUMENTAZIONE AMMINISTRATIVA", come modificato dall'articolo 15 della legge 12 novembre 2011, n.183.

# "Radici e all'!"



**L'Identità e la finalità**  
Istituzionale della scuola  
Come si vede e percepisce la scuola.

**Il "Mandato" e l'obiettivo**  
strategico  
Come si intende fare per  
adempierci

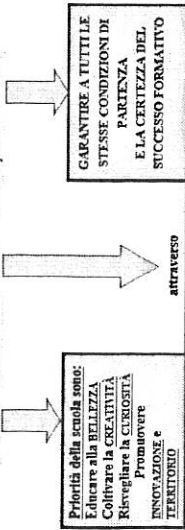

## CURRICOLO E PROGETTI

- Accoglienza/continuità/orientamento;
- Flessibilità didattica organizzativa per recupero e potenziamento competenze linguistiche e logico-matematiche;
- Lingua Inglese/Certificazione Trinity;
- Educare al Pensiero Computazionale;
- Musica e psicomotricità infanzia;
- Pluricl@sse 3.0;
- Uscite didattiche/gemellaggi;
- PON "Sport di classe";
- Progetto MIUR "Sport in classe";
- Progetto Lettura / Racconto sonoro;
- Progetto "School Band";
- Progetto "Un Birgarden Per Ogni Scuola";
- Educazione alla Legalità, Sicurezza E Giustizia Sociale;
- Promozione della Salute "Crescere Felix";
- Progetto "Scuola di Comunità" rete di scuole per l'inclusività;
- Per non dimenticare:

## IDENTITÀ FORMATIVA DELL'ISTITUTO

L'Istituto Comprensivo "Leonardo da Vinci". Omnigiano, si impegna a qualificare e rendere efficace la propria azione formativa:

- ◊ garantendo a tutti le opportunità e gli strumenti per raggiungere il successo formativo;
- ◊ promuovendo lo "star bene a scuola", creando un clima favorevole al dialogo, alla discussione, alla partecipazione, alla collaborazione, per attivare il processo di apprendimento;
- ◊ promuovendo l'autostima, in un rapporto di comprensione e d' incoraggiamento, ai fini della presa di coscienza delle proprie potenzialità e dei propri limiti;
- ◊ educando al rispetto di sé e degli altri, alla consapevolezza dei diritti e dei doveri;
- ◊ educando alla differenza di genere e alle pari opportunità;
- ◊ educando alla bellezza, conoscenza del territorio ed innovazione per crescere e diventare cittadini del mondo;
- ◊ favorendo la conoscenza e il rispetto dell' ambiente;
- ◊ prevenendo e contrastando ogni forma di discriminazione e di bullismo, anche informatico;
- ◊ favorendo modalità di apprendimento cooperativo e laboratoriale;
- ◊ promuovendo la conoscenza e l'uso consapevole degli aspetti comunicativi dei linguaggi verbali e di quelli non verbali;
- ◊ incentivando lo sviluppo dell'autonomia, del senso di responsabilità, della capacità critica, del metodo di studio e di lavoro ("imparare a imparare");
- ◊ favorendo la collaborazione con i genitori, tenendo conto delle esigenze manifestate, pur nella propria autonomia progettuale.

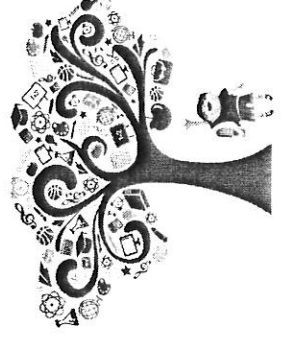

## TEMPO SCUOLA

### SCUOLA DELL'INFANZIA

da lunedì a venerdì  
5 giorni con servizio mensa  
Ore 8:00 – 16:00

40 ORE

### SCUOLA PRIMARIA

da lunedì a venerdì  
5 giorni- 1 rientro con mensa  
lunedì – mercoledì – giovedì –  
venerdì Ore 8:15 – 13:15

27 +  
1 ora di mensa

#### MENSA:

Martedì Ore 8:15 – 16:15

### SCUOLA SECONDARIA 1 ° GRADO

da lunedì a venerdì  
5 giorni- 2 rientri con mensa  
lunedì – martedì - giovedì  
Ore 7:50 – 13:50

36 Ore

#### MENSA:

Mercoledì – venerdì  
Ore 7:50 – 16:35\*

\*Recupero minuti in tempo scuola  
"UdA didattica sul territorio"

## TEMPO SCUOLA

## DIRIGENZA

**DIRIGENTE**

Dott.ssa

**SCOLASTICO**

**Patrizia FERRIONE**

Collaboratori DS

CIARDI Francesco

ANTINOLFI Michele

DSGA

ITRI Giuseppe



### ORGANIZZAZIONE SCOLASTICA

Il funzionamento ottimale della nostra comunità è basato:

- ◇ sulla disponibilità e professionalità di tutto il personale che si aggiorna attraverso attività di ricerca, azione e formazione;
- ◇ sulle competenze metodologiche, didattiche e relazionali dei docenti.

### LA SCUOLA

L'Istituto Comprensivo favorisce il raccordo e la continuità educativa e garantisce l'unità di intenti e di interventi.

**La Scuola dell'Infanzia** si pone la finalità di promuovere lo sviluppo di tutti i campi di esperienza.

**La Scuola Primaria** mira allo sviluppo delle dimensioni cognitive, affettive, sociali ed etiche e all'acquisizione dei saperi irrinunciabili.

**La Scuola Secondaria di I grado** favorisce una approfondita padronanza delle discipline in funzione dello sviluppo della propria identità e del proprio progetto di vita

"Nella consapevolezza della relazione che unisce cultura, scuola e persona, la finalità generale della scuola è lo sviluppo armonico e integrale della persona, all'interno dei principi della Costituzione italiana e della tradizione culturale europea, nella promozione della conoscenza e nel rispetto e nella valorizzazione delle diversità individuali, con il coinvolgimento attivo degli studenti e delle famiglie."

*(Indicazioni nazionali per la scuola dell'Infanzia e Primo ciclo 2012)*

### I NOSTRI SERVIZI:

- Mensa
- Pre - scuola
- Trasporto alunni
- Iscrizione on-line

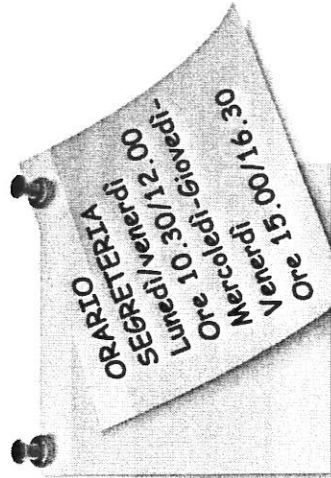

### STRUTTURE

#### DIDATTICA DIGITALE/INTERATTIVA

- Aule multimediali
- LIM
- Tablet
- NAS

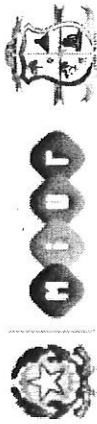

**ISTITUTO COMPRENSIVO**  
**"L. Da Vinci"**  
**OMIGNANO**

**La scuola si presenta...**

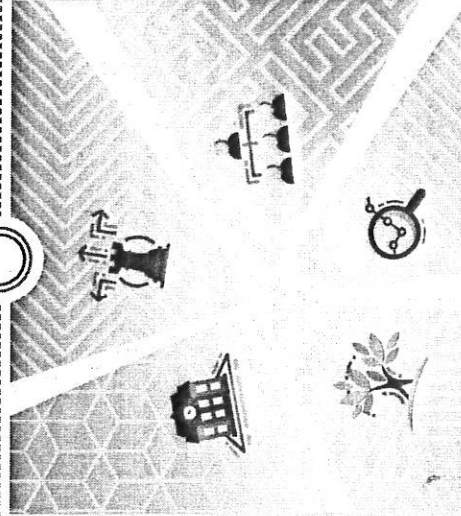

Via Nazionale snc  
84064 Omignano Scalo (SA)  
tel 0974 64009  
saic866002@istruzione.it -  
saic866002@pec.istruzione.it

**DIRIGENTE SCOLASTICO**

Dott.ssa Patrizia FERRIONE

**TRIENNIO 2019-22**